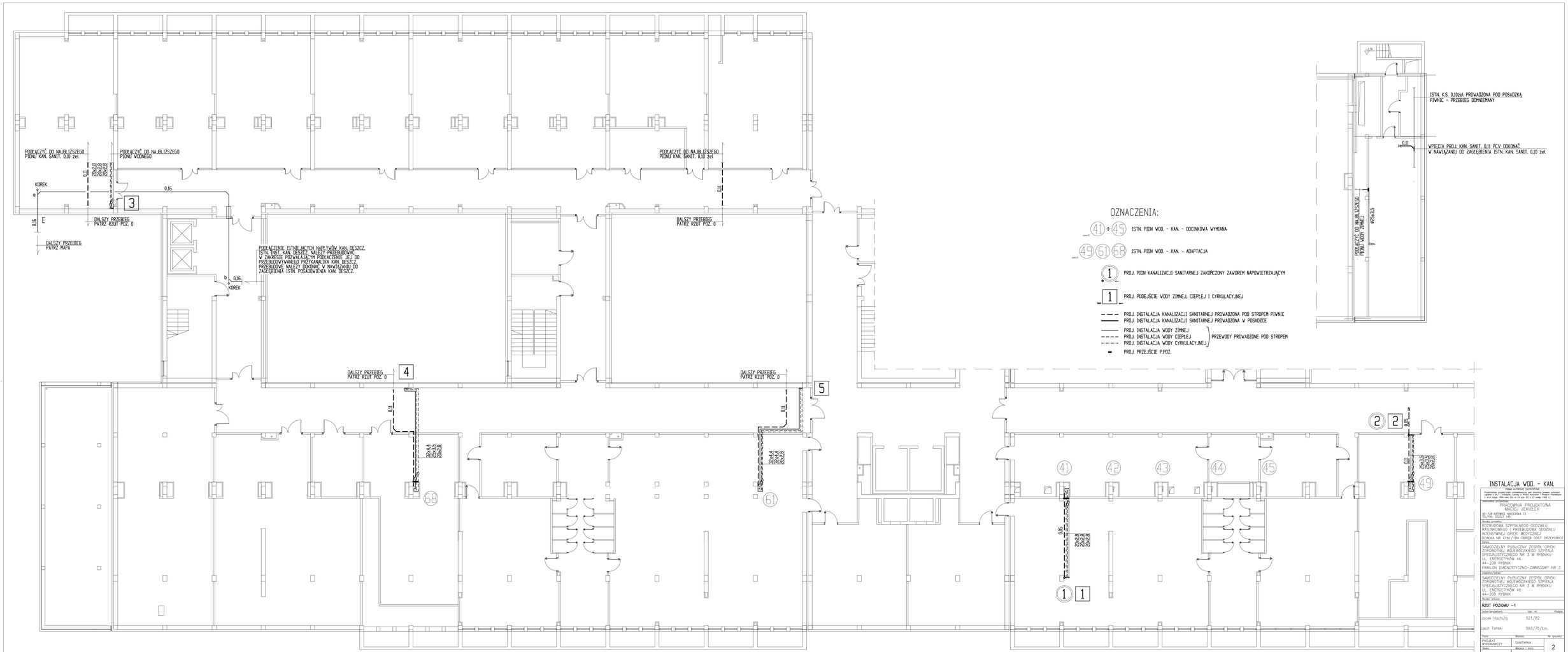
PODŁĄCZYĆ DO NAJBLIŻSZEGO PIONU KAN. SANIT. 0,10 zeł
PODŁĄCZYĆ DO NAJBLIŻSZEGO PIONU WODNEGO
KOREK
DALSZY PRZEBIEG PATRZ RZUT POZ. 0
DALSZY PRZEBIEG PATRZ MAPA
PODŁĄCZENIE ISTNIEJĄCYCH NAPŁYWÓW KAN. DESZCZ. ISTN. INST. KAN. DESZCZ. NALEŻY PRZEBUDOWAĆ W ZAKRESIE POZWALAJĄCYM PODŁĄCZENIE JEJ DO PRZEBUDOWYWANEGO PRZYKANALIKA KAN. DESZCZ. PRZEBUDOWĘ NALEŻY DOKONAĆ W NAWIĄZANIU DO ZAGŁĘBIENIA ISTN. POSADOWIENIA KAN. DESZCZ.
ISTN. K.S. 0,10zeł PROWADZONA POD POSADZKĄ PIWNIC - PRZEBIEG DOMNIEMANY
WPIĘCIA PROJ. KAN. SANIT. 0,11 PCV DOKONAĆ W NAWIĄZANIU DO ZAGŁĘBIENIA ISTN. KAN. SANIT. 0,10 zeł
PODŁĄCZYĆ DO NAJBLIŻSZEGO PIONU WODY ZIMNEJ
OZNACZENIA:
ISTN. PION WOD. - KAN. - ODCINKOWA WYMIANA
ISTN. PION WOD. - KAN. - ADAPTACJA
PROJ. PION KANALIZACJI SANITARNEJ ZAKOŃCZONY ZAWOREM NAPOWIETRZAJĄCYM
PROJ. PODEJŚCIE WODY ZIMNEJ, CIEPŁEJ I CYRKULACYJNEJ
PROJ. INSTALACJA KANALIZACJI SANITARNEJ PROWADZONA POD STROPEM PIWNIC
PROJ. INSTALACJA KANALIZACJI SANITARNEJ PROWADZONA W POSADZCE
PROJ. INSTALACJA WODY ZIMNEJ
PROJ. INSTALACJA WODY CIEPŁEJ
PROJ. INSTALACJA WODY CYRKULACYJNEJ
PRZEWODY PROWADZONE POD STROPEM
PROJ. PRZEJŚCIE P.POŻ.
INSTALACJA WOD. - KAN.
PRAWA AUTORSKIE OSTRZEŻENIE
Przedstawiony przedmiotowy dokument podlega ochronie zgodnie z prawem zgodnie z art. 1 i następnych ustawy o Prawie Autorskim i Prawach Pokrewnych z dnia 4 lutego 1994 roku (Dz. Nr 24 poz. 83 z 23 lutego 1994 r.)
PRACOWNIA PROJEKTOWA MACIEJ JEKIEŁEK
45-128 KRÓWNIE HARCERSKA 13
TEL/FAX 322531 145
ROZBUDOWA SZPITALNEGO ODDZIAŁU RATUNKOWEGO I PRZEBUDOWA ODDZIAŁU INTENSYWNEJ OPIEKI MEDYCZNEJ
DZIAŁKA NR 4761/184 OBRĘB 0067 ORZEPOWICE
SAMODZIELNY PUBLICZNY ZESPÓŁ OPIEKI ZDROWOTNEJ WOJEWÓDZKIEGO SZPITALA SPECJALISTYCZNEGO NR 3 W RYBNIKU
UL. ENERGETYKÓW 46
44-200 RYBNIK
PAWILON DIAGNOSTYCZNO-ZABIEGOWY NR 3
SAMODZIELNY PUBLICZNY ZESPÓŁ OPIEKI ZDROWOTNEJ WOJEWÓDZKIEGO SZPITALA SPECJALISTYCZNEGO NR 3 W RYBNIKU
UL. ENERGETYKÓW 46
44-200 RYBNIK
RZUT POZIOMU -1
Jacek Hachuła 521/82
Lech Tański 593/75/Łm
PROJEKT WYKONAWCZY
SANITARNA
2
1:100
Katowice 05.2016